



Ministerio de Educación
Guatemala

REGISTRO FOTOGRÁFICO PROGRAMA DE MANTENIMIENTO DE EDIFICIOS ESCOLARES PÚBLICOS

PRA-FOR-123
Versión 1

SITUACIÓN DEFICIENCIAS DETERMINADAS

PREVIO

DURANTE

POSTERIOR

DEPARTAMENTO:	SAN MARCOS	MUNICIPIO:	COMITANCILLO
NOMBRE DEL ESTABLECIMIENTO:	EORM	DIRECCIÓN DEL ESTABLECIMIENTO:	ALDEA SAN LUIS, COMITANCILLO, S.M.
CÓDIGO DEL ESTABLECIMIENTO:	12-04-0193-43	FECHA:	20/02/2024



Foto1: SUSTITCIÓN PUERTAS



Foto 2: SUSTITCIÓN DE VIDRIOS



Foto 3: Reparación de piso de torta de concreto



Foto 4: Sustitución de canal de metal



Foto 5: Sustitución de Chapas

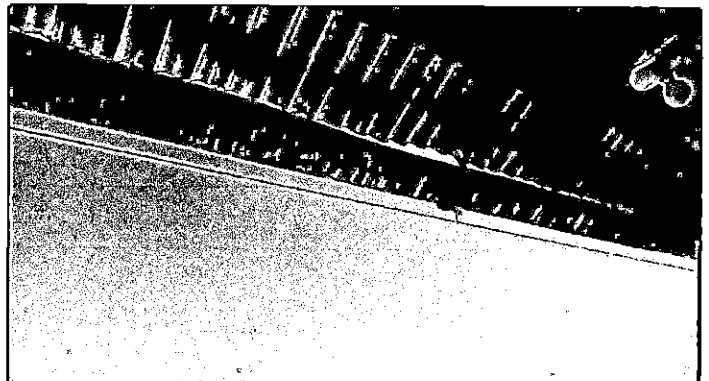

Foto 6: Sustitución de accesorios deposito de agua

Observación: Si es necesario se pueden agregar hojas adicionales y actualizar el número de hojas.

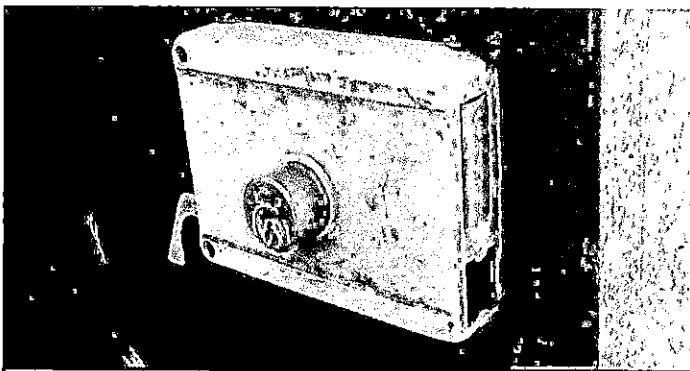
Firma y sello del Presidente de la O.P.

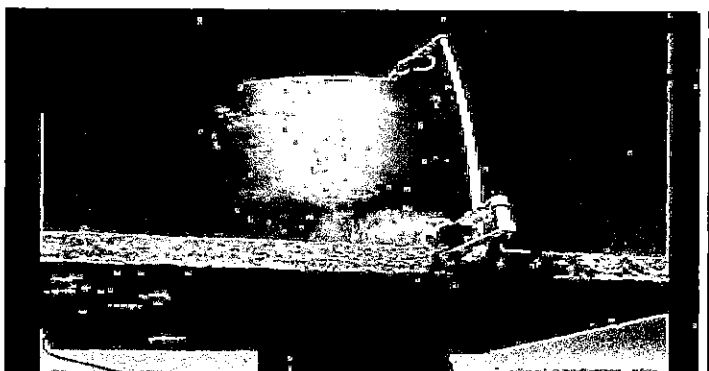

Firma y Sello Director Centro Educativo Público





**REGISTRO FOTOGRÁFICO
PROGRAMA DE MANTENIMIENTO DE EDIFICIOS ESCOLARES PÚBLICOS**

SITUACIÓN DEFICIENCIAS DETERMINADAS PREVIO DURANTE POSTERIOR

DEPARTAMENTO:	SAN MARCOS	MUNICIPIO:	COMITANCILLO
NOMBRE DEL ESTABLECIMIENTO:	EORM	DIRECCIÓN DEL ESTABLECIMIENTO:	ALDEA SAN LUIS, COMITANCILLO, S.M.
CÓDIGO DEL ESTABLECIMIENTO:	12-04-0193-43	FECHA:	20/02/2024



Foto 7: Sustitución de estufa rural (completa) incluye chimenea y plancha de metal



Foto 8: Sustitución de pila de cemento de dos lavadero



Foto 8: Mantenimiento a portones de metal.

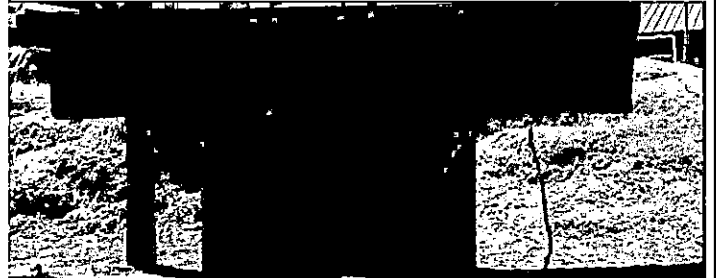

Foto 9: Pintura en muros interiores y exteriores.

Empty space for additional observations or notes.

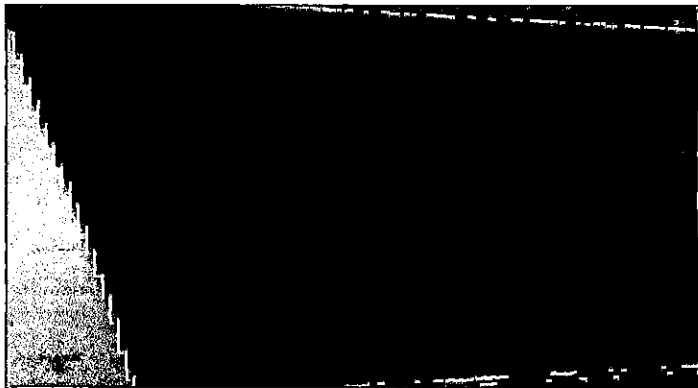
Empty space for additional observations or notes.

Observación: Si es necesario se pueden agregar hojas adicionales y actualizar el número de hojas.

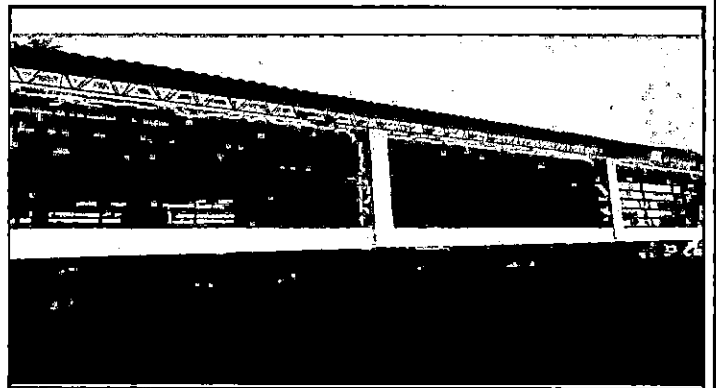
Firma y sello del Presidente de la OPR



Firma y Sello Director Centro Educativo

